

# Neodvětrávaná šikmá střecha

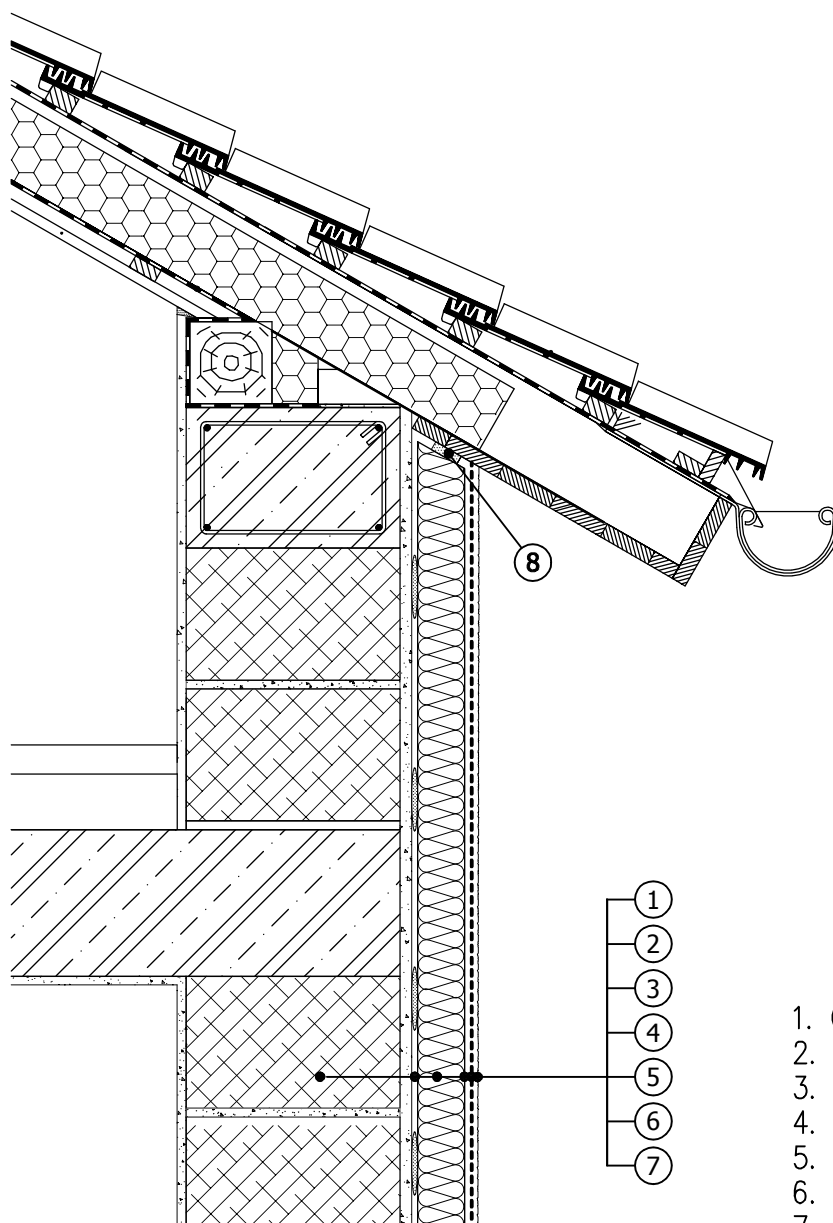

1. Obvodové zdivo
2. EX THERM Fix – lepení
3. EX THERM fasádní izolace
4. EX THERM Fix – stěrkování
5. EX THERM sklotextilní síťovina
6. EX THERM penetrace
7. EX THERM probarvená omítka
8. Těsnící páska